

# Petunjuk Penggunaan Aplikasi

## Cetak Ulang Listrik PraBayar/Token

Jika melakukan transaksi Token LPB gagal cetak struk maka prosedur yang dilakukan adalah :

1. Masuk ke menu cek transaksi via web gunakan login USER ID dan Password PPOB anda untuk masuk ke system :

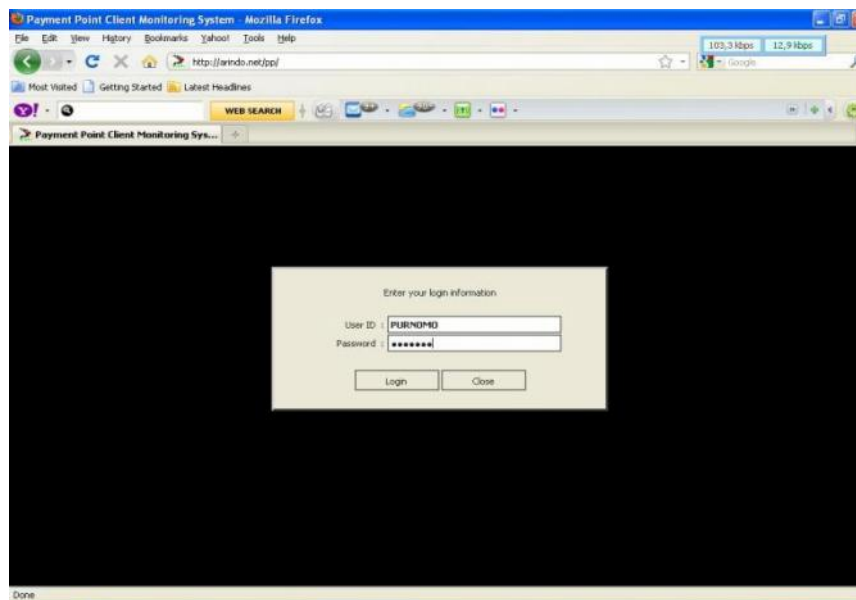
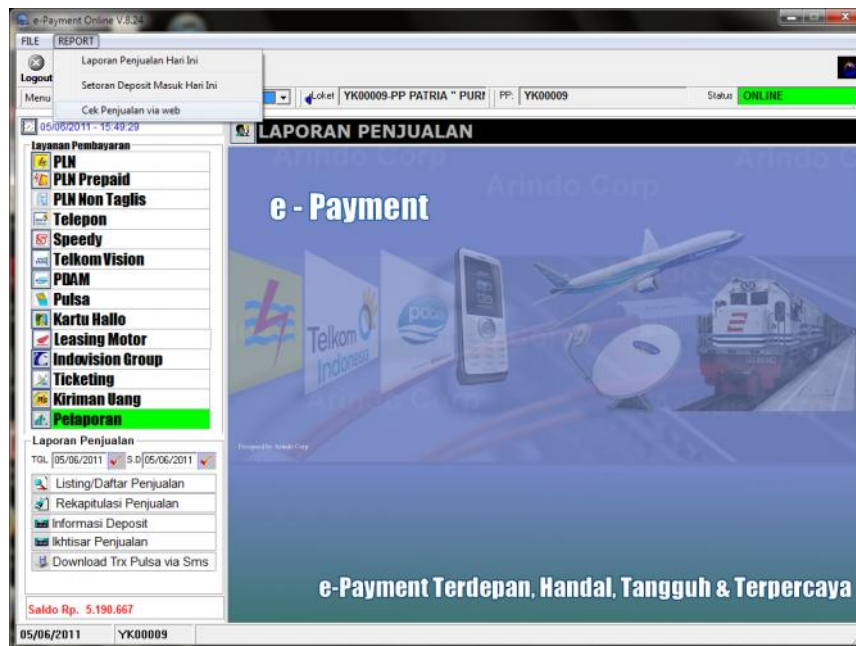

Dokumen ini sudah di proteksi oleh Digital Signature.

Reprinted without permission is prohibited | Mencetak ulang tutorial tanpa ijin adalah melanggar hak cipta intelektual  
Hak Cipta oleh [www.bakoelppob.com](http://www.bakoelppob.com) | 2011

## 2. Klik Menu Transaction

The screenshot shows the Payment Point Client Monitoring System interface. The 'Transaction' menu is selected, and the 'Pilih Menu Transaksi' dropdown is set to 'Harian'. The date is set to June 2011. The main content area displays a table titled 'Transaksi Harian Periode 9 Juni 2011'.

No	Jam	Customer	Jenis	Lembar	Adm	Biaya	Total
1	10:59	521071873252	Listrik	1	1.600	90.580	92.180
2	10:58	521072104858	Listrik	1	1.600	121.566	123.166
3	10:57	0274-485787	Telepon	1	1.500	96.345	97.845
4	08:46	521061649002	Listrik	1	1.600	241.456	243.056
Total				4	6.300	549.967	556.267

Listrik:	3	4.800	453.622	458.422	
LBP:	0	0	0	0	
Telepon:	1	1.500	96.345	97.845	
Speedy:	0	0	0	0	
Pulsa:	0	0	0	0	
PDAM:	0	0	0	0	
Other:	0	0	0	0	
Total		4	6.300	549.967	556.267

## 3. Pilih tanggal saat transaksi LBP dilakukan kemudian klik menu tulisan harian

The screenshot shows the Payment Point Client Monitoring System interface. The 'Transaction' menu is selected, and the 'Pilih Menu Transaksi' dropdown is set to 'Harian'. The date is set to August 2010. The main content area displays a table titled 'Transaksi Harian Periode 9 Agustus 2010'.

No	Jam	Customer	Jenis	Lembar	Adm	Biaya	Total
1	11:39	521070739719	Listrik	1	1.6	58.990	60.590
2	11:28	521071503932	Listrik	1	1.6	42.680	44.280
3	09:21	521061584689	Listrik	1	1.6	88.600	90.200
4	09:19	521071167897	Listrik	1	1.6	86.305	87.905
5	09:13	0274-487997	Telepon	1	1.5	409.346	410.846
6	09:09	0274-487026	Telepon	1	1.5	31.570	33.070
Total				6	9.4	717.491	726.891

Listrik:	4	6.4	276.575	282.975
LBP:	0	0	0	0
Telepon:	2	3.000	440.916	443.916
Speedy:	0	0	0	0
Pulsa:	0	0	0	0
PDAM:	0	0	0	0
Other:	0	0	0	0

Dokumen ini sudah di proteksi oleh Digital Signature.

Reprinted without permission is prohibited | Mencetak ulang tutorial tanpa ijin adalah melanggar hak cipta intelektual  
Hak Cipta oleh [www.bakoelppob.com](http://www.bakoelppob.com) | 2011

#### 4. System masuk ke data transaksi, klik tulisan LPB yang warna biru

Payment Point Client Monitoring System - Mozilla Firefox

http://arindo.net/pp/?s=62512b6cdd6758a9ab68bc5c93531dfe4c5f87b1364108t=28st=18d=48m=88y=2010

Payment Point Client Monitoring Sys... User ID: PURNOMO Loket: YK00009 Logout

Pilih Menu Transaksi >> Harian Bulanan Custom Tanggal: 4 Bulan: Agustus Tahun: 2010

Transaksi Harian Periode 4 Agustus 2010

No	Jam	Customer	Jenis	Lembar	Admin	Biaya	Total
1	14:20	521071326421	Listrik	1	1.600	166.820	166.420
2	12:47	521072005080	Listrik	1	1.600	56.300	57.900
3	12:47	521071297486	Listrik	1	1.600	195.760	197.360
4	12:47	521071178354	Listrik	1	1.600	114.430	116.030
5	12:46	521071486671	Listrik	1	1.600	102.670	104.270
6	12:46	521072188556	Listrik	1	1.600	100.200	101.800
7	12:46	521071219860	Listrik	1	1.600	57.560	59.160
8	12:03	04198171789	LPB	1	1.600	458.703	500.000
9	11:29	0274-486708	Telepon	1	1.500	36.245	37.745
10	11:28	0274-486586	Telepon	1	1.500	106.113	107.613
11	11:18	08562964057	Pulsa	1	0	10.300	10.300
Total				11	15.800	1.405.101	1.460.598
Listrik:				7	11.200	793.740	804.940
LPB:				1	1.600	458.703	500.000

Back Close Print

http://arindo.net/pp/lpb.php?mtr=04198171789

#### 5. Cocokkan nomor meter yang akan di cetak ulang, jika sudah benar klik search

Payment Point Client Monitoring System - Mozilla Firefox

www.arindo.net/pp/?s=458ae44c9c5e3fcbbeb8564a51ef605f4def1e73fd28t=28st=18d=18m=68y=2011

Payment Point Client M... User ID: PURNOMO Loket: YK00009 Logout

Pilih Menu Transaksi >> Harian Bulanan Custom Tanggal: 1 Bulan: Juni Tahun: 2011

Transaksi Harian Periode 1 Juni 2011

Nomor Meter: 22090082078 Search

Back Close Print

Dokumen ini sudah di proteksi oleh Digital Signature.

Reprinted without permission is prohibited | Mencetak ulang tutorial tanpa ijin adalah melanggar hak cipta intelektual  
Hak Cipta oleh [www.bakoelppob.com](http://www.bakoelppob.com) | 2011

## 6. Akan tampil data Token LPB yang dimaksud

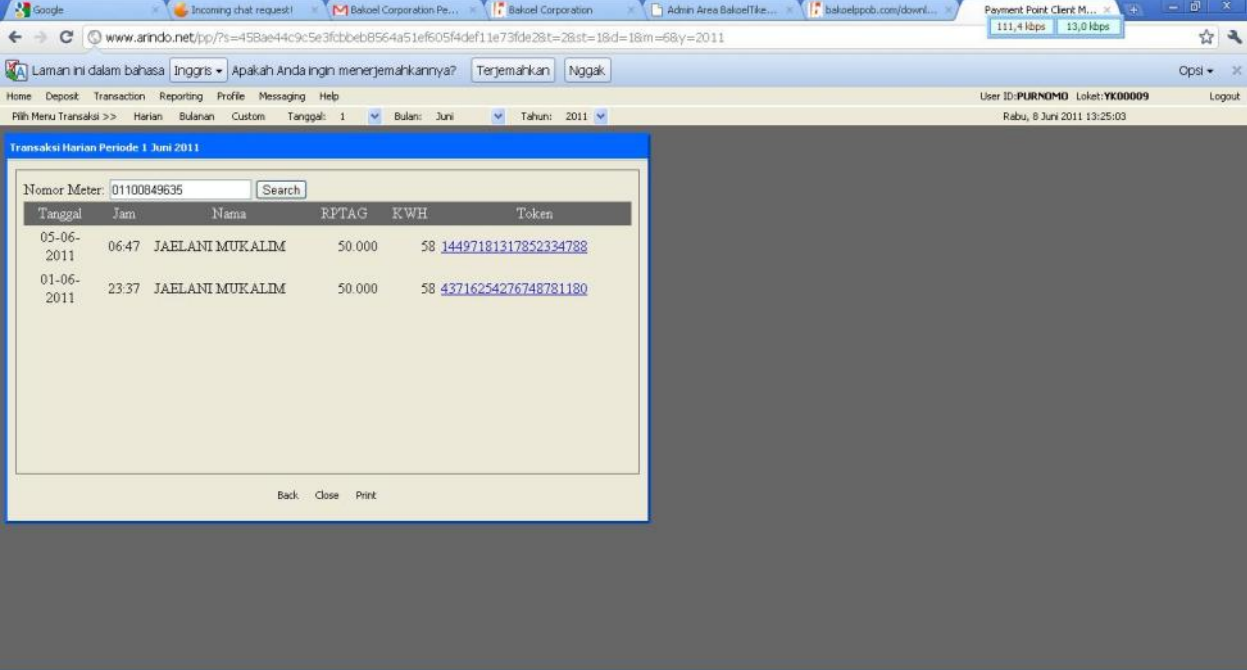

Transaksi Harian Periode 1 Juni 2011

Nomor Meter: 01100849635

Tanggal	Jam	Nama	RPTAG	KWH	Token
05-06-2011	06:47	JAELANI MUKALIM	50.000	58	<a href="#">14497181317852334788</a>
01-06-2011	23:37	JAELANI MUKALIM	50.000	58	<a href="#">43716254276748781180</a>

Back Close Print

7. Klik pada nomor token (warna biru) yang akan di cetak ulang maka data transaksi akan tampil, Jika data sudah tampil seperti gambar berikutnya ini tinggal klik menu file print, maka data akan di cetak ulang.

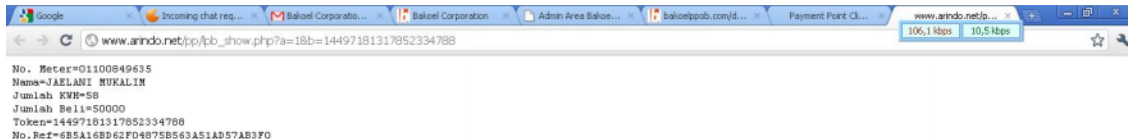

www.arindo.net/pp/lpb\_show.php?a=18b=14497181317852334788

No. Meter=01100849635  
Nama=JAELANI MUKALIM  
Jumlah KWH=58  
Jumlah Beli=50000  
Token=14497181317852334788  
No. Ref=685A16BD62F04675B563A51AD57AB3F0

## Proses Cetak Ulang LPB selesai.